

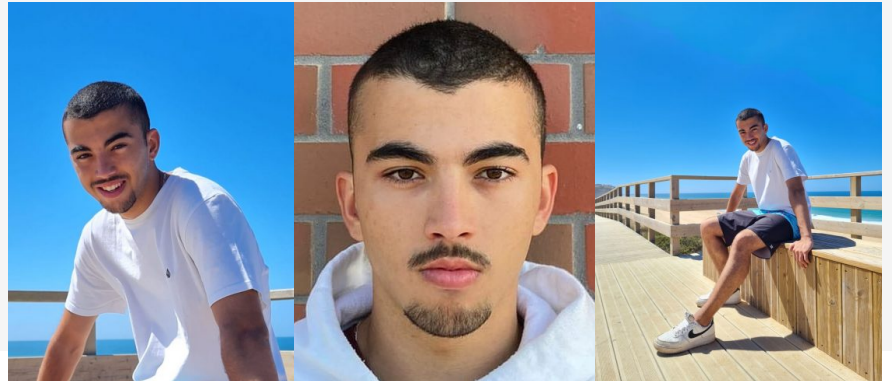

Tomé Ferreira



Data de Nascimento:

15/03/2005

Idiomas

- Inglês
- Português (Materna)

Formação artística

- 2020 workshop de Teatro (35h) com Iolanda Laranjeiro;
- Em 2013 workshop de Dobragem de Desenhos Animados, com Rui de Sá, Audio In.

Cinema

- 2018, aluno/bailarino, «Escola das Artes – o filme», longa-metragem realizada por Nuno Santana, produção do Grupo de Teatro Infantil Animarte.
- 2017, part. especial, curta-metragem «Pestana» realizada por David Helmut;
- 2017 participação especial curta metragem alemã «Pestana» realizada por David Helmut

Televisão

- 2016, Miguel, part. especial, «Mulheres Assim», Coral, RTP;
- 2016, el. adicional, «A Única Mulher – 3a temporada», Plural Portugal, TVI;
- 2016, part. especial, «Rainha das Flores», SP Televisão, SIC;
- 2016, part. especial, «Miúdo Graúdo», Endemol, RTP;
- 2015, Tim, telefilme alemão «The Same Path», Claimsucess;
- 2014, Fábio, el. adicional, «Nossos Dias II», SP Televisão, RTP.

Outros

Tomé Ferreira

- Dá a imagem e voz a vários anúncios, locuções de rádio, produções fotográficas, desfiles e eventos;
- Dobragem de filmes de animação;
- Tem o curso de formação de bailarinos-grau intermédio de dança/3ºciclo do ensino básico da escola de dança do conservatório nacional;
- Diversos laboratórios de dança com diversos profissionais, como Marco da Silva Ferreira, Marina Nabais, Clara Andermat, Vitor Hugo Pontes, entre outros;
- Foi várias vezes finalista nas categorias de dança e moda, no Concurso de Jovens Talentos de Torres Vedras.